



MINISTERUL MEDIULUI,
APELOR ȘI PĂDURILOR
ADMINISTRAȚIA NAȚIONALĂ DE METEOROLOGIE



ESTIMAREA EVOLUȚIEI VALORILOR TERMICE ȘI A PRECIPITAȚIILOR ÎN INTERVALUL 19 SEPTEMBRIE – 2 OCTOMBRIE 2022

Estimarea este realizată folosind produsele numerice ale Centrului European pentru prognoze pe medie durată (ECMWF) de la Reading, Anglia. Sunt prognozate temperaturile maxime și minime, mediate pentru fiecare regiune a țării și adaptate local cu modele statistice și sunt indicate perioadele cu probabilitatea cea mai ridicată de apariție a precipitațiilor.

BANAT

Până spre sfârșitul primei săptămâni de prognoză vremea va fi deosebit de rece, cu o medie a temperaturilor maxime ce se va situa, în general, între 16 și 18 grade, iar a minimelor între 4 și 7 grade. În jurul datei de 25 septembrie, valorile termice vor crește cu aproximativ 5 grade, apoi nu vor mai avea variații semnificative.

Probabilitatea de ploaie va fi mai ridicată între 19 și 22 septembrie, precum și între 26 septembrie și 2 octombrie.

BANAT Prognoza temperaturilor extreme. Model MOS-ECMWF-EPS. Baza:20220918 00 UTC

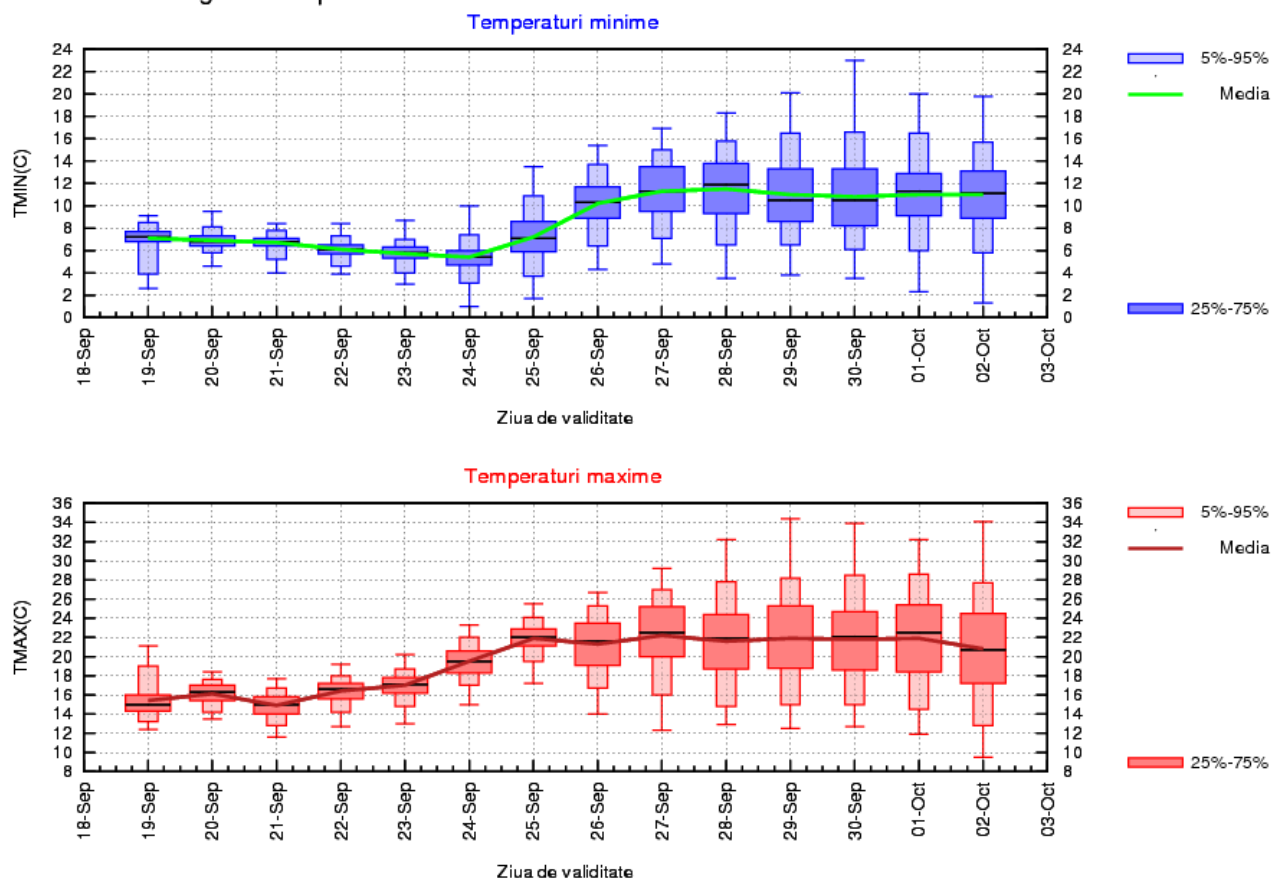

CRISANA

În intervalul 19 – 24 septembrie vremea va fi deosebit de rece, media maximelor termice fiind, în general, de 15...17 grade, iar a minimelor de 4...7 grade. La sfârșitul primei săptămâni și la începutul celei de a doua se va încălzi cu aproximativ 4 grade, apoi valorile termice nu se vor mai modifica semnificativ.

Probabilitatea de ploaie va fi mai ridicată între 19 și 23 septembrie, precum și între 26 septembrie și 2 octombrie.

CRISANA Prognoza temperaturilor extreme. Model MOS-ECMWF-EPS. Baza:20220918 00 UTC

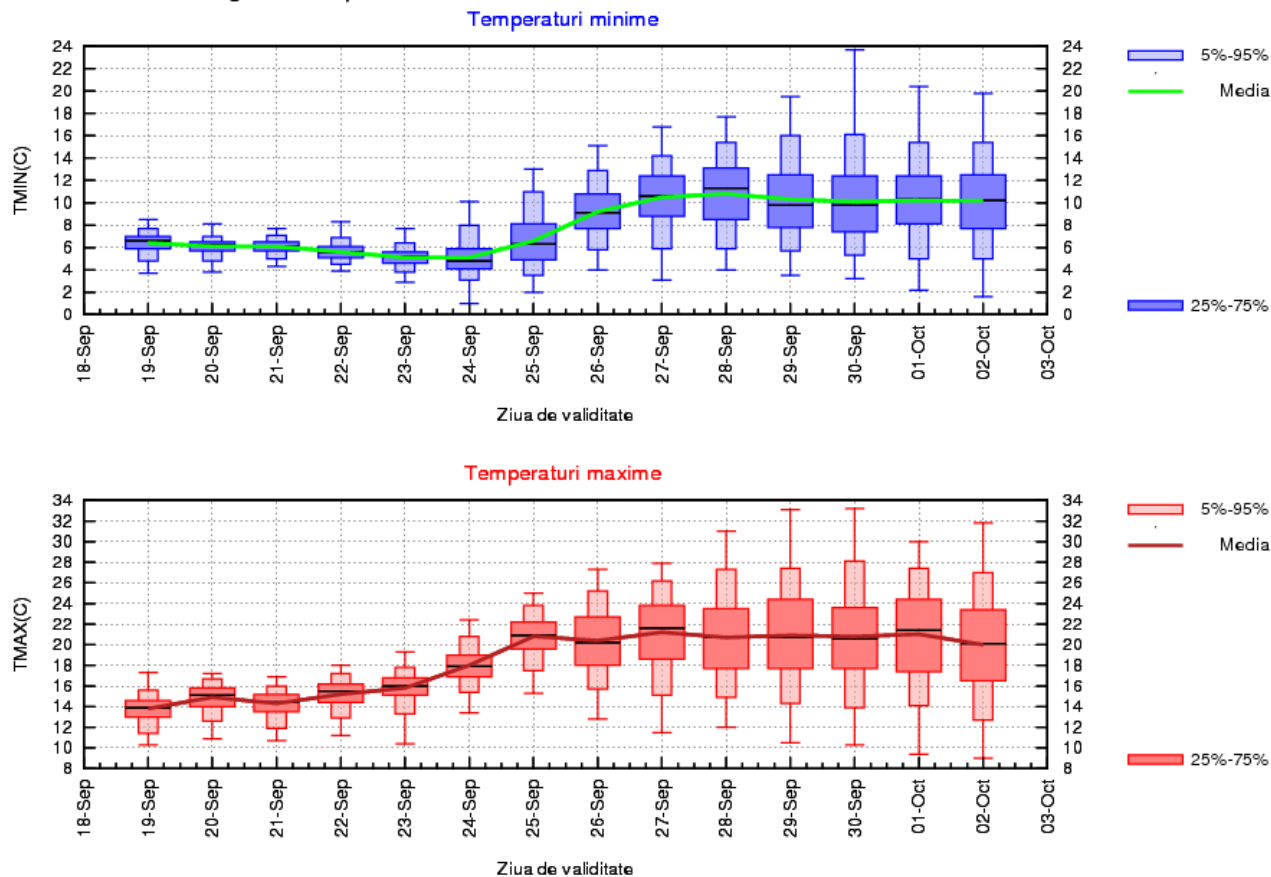

TRANSILVANIA

Până în data de 24 septembrie media temperaturilor se va menține mult sub cea specifică perioadei și se va situa între 13 și 15 grade a maximelor și între 3 și 5 grade a minimelor. În următoarele patru zile maximele termice vor crește cu aproximativ 5 grade. Creșterea minimelor se va produce între 26 și 28 septembrie și va fi de 6 grade. În următorul interval regimul termic va fi relativ staționar.

Probabilitatea de ploaie va fi mai ridicată între 19 și 23 septembrie, precum și între 26 septembrie și 2 octombrie.

TRANSILVANIA Prognoza temperaturilor extreme. Model MOS-ECMWF-EPS. Baza:20220918 00 UTC

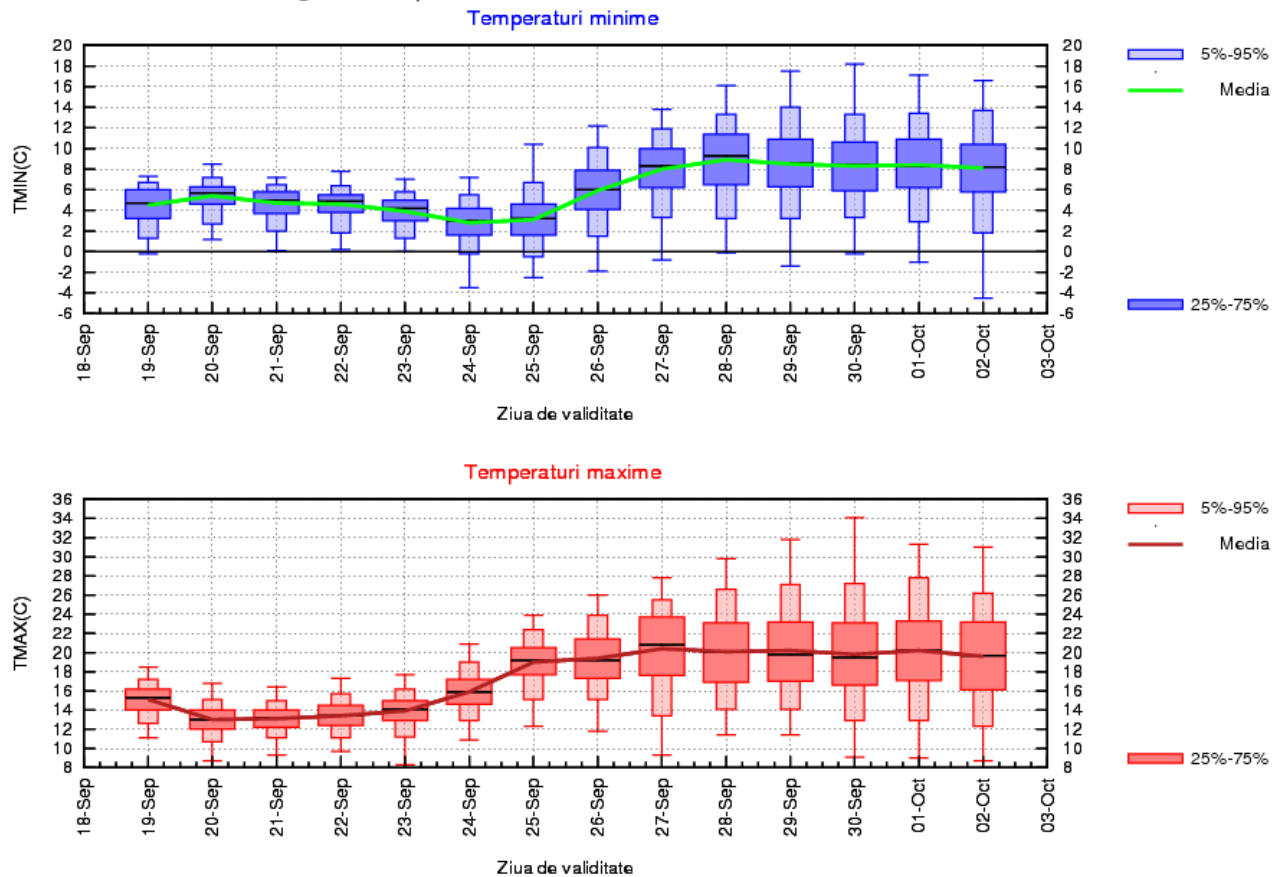

MARAMUREȘ

Până spre sfârșitul primei săptămâni de prognoză vremea va fi deosebit de rece, cu o medie a temperaturilor maxime ce se va situa între 13 și 16 grade, iar a minimelor între 4 și 6 grade. În jurul datei de 25 septembrie, valorile termice vor crește cu aproximativ 4 grade, apoi nu vor mai avea variații semnificative.

Probabilitatea de ploaie va fi mai ridicată între 19 și 22 septembrie, precum și între 26 septembrie și 2 octombrie.

MARAMUREȘ Prognoza temperaturilor extreme. Model MOS-ECMWF-EPS. Baza:20220918 00 UTC

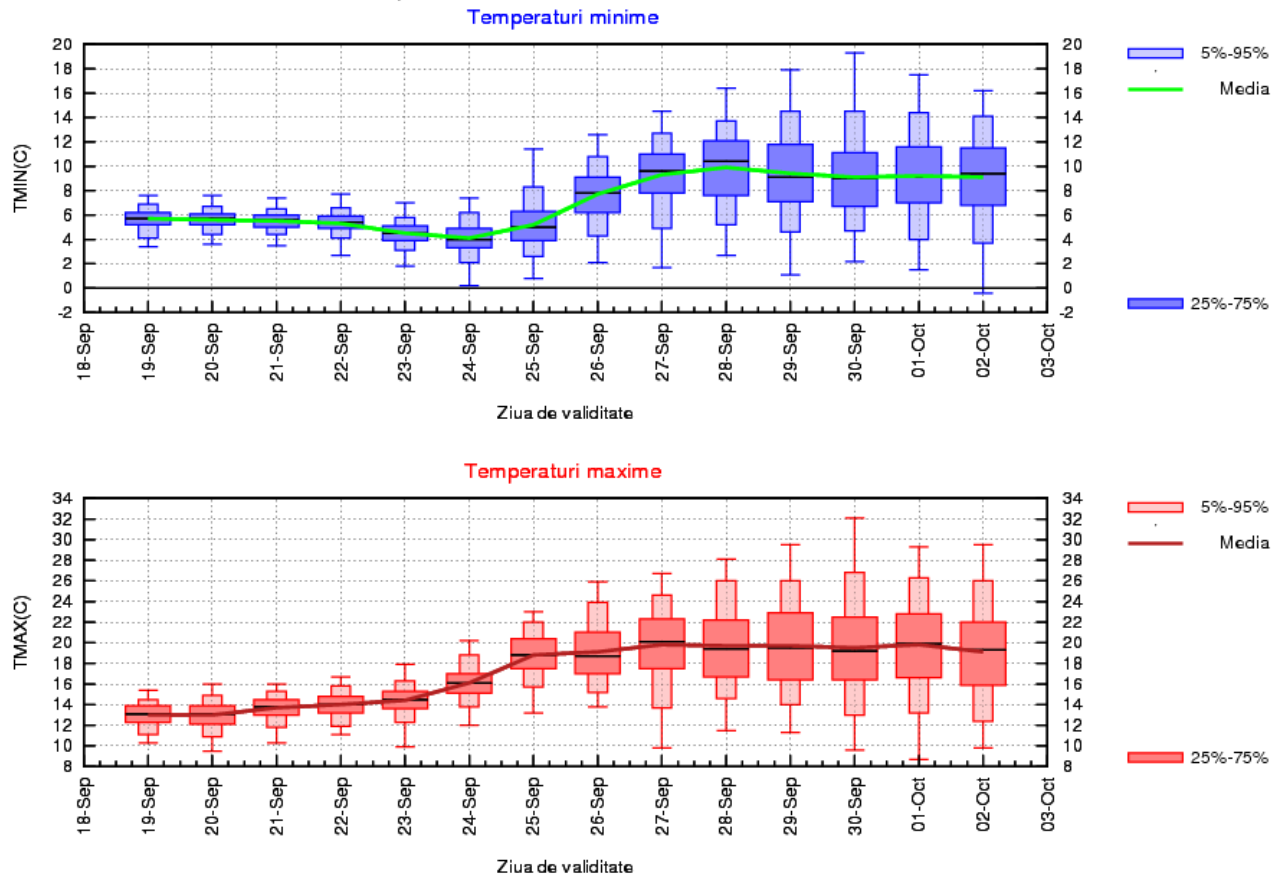

MOLDOVA

Media temperaturilor va fi mult sub cea specifică perioadei, până în data de 24 septembrie, și se va situa, în general, între 13 și 17 grade a maximelor și între 5 și 8 grade a minimelor. Va urma o creștere a valorilor termice, la început a celor maxime, apoi și a celor minime, astfel că în jurul datei de 27 septembrie, media maximelor va atinge 21...22 de grade, iar a minimelor va fi de 10...11 grade. În zilele care vor urma, până la finalul intervalului de prognoză, nu vor mai fi variații termice semnificative.

Probabilitatea de ploaie va fi mai ridicată între 19 și 23 septembrie, precum și după data de 26 septembrie.

MOLDOVA Prognoza temperaturilor extreme. Model MOS-ECMWF-EPS. Baza:20220918 00 UTC

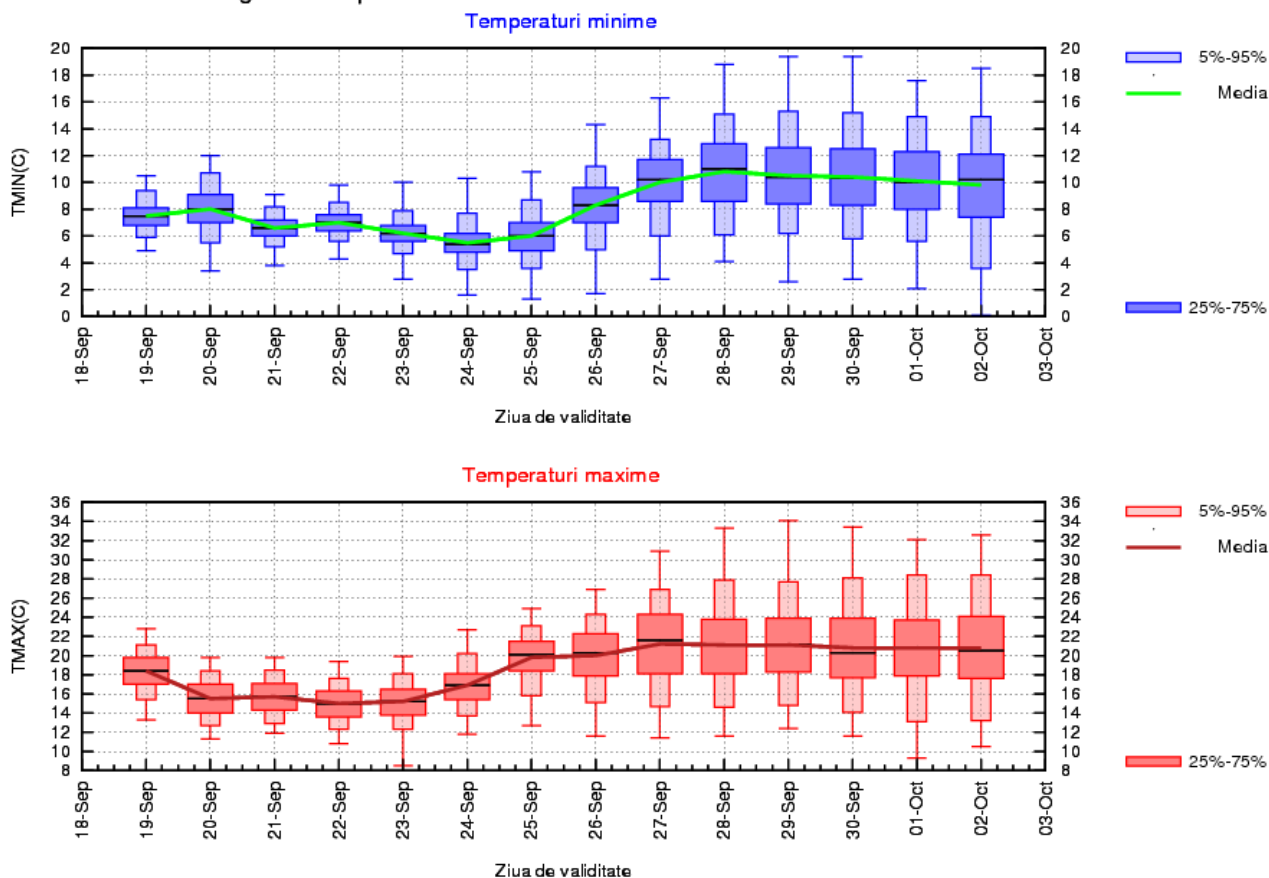

DOBROGEA

Până în data de 24 septembrie, media temperaturilor se va menține mult sub cea specifică perioadei și se va situa între 13 și 15 grade a maximelor și între 3 și 5 grade a minimelor. În următoarele patru zile, maximele termice vor crește cu aproximativ 5 grade. Creșterea minimelor se va produce între 26 și 28 septembrie și va fi de 6 grade. În următorul interval regimul termic va fi relativ staționar.

Probabilitatea de ploaie va fi mai ridicată între 19 și 23 septembrie, precum și între 26 septembrie și 2 octombrie.

DOBROGEA Prognoza temperaturilor extreme. Model MOS-ECMWF-EPS. Baza:20220918 00 UTC

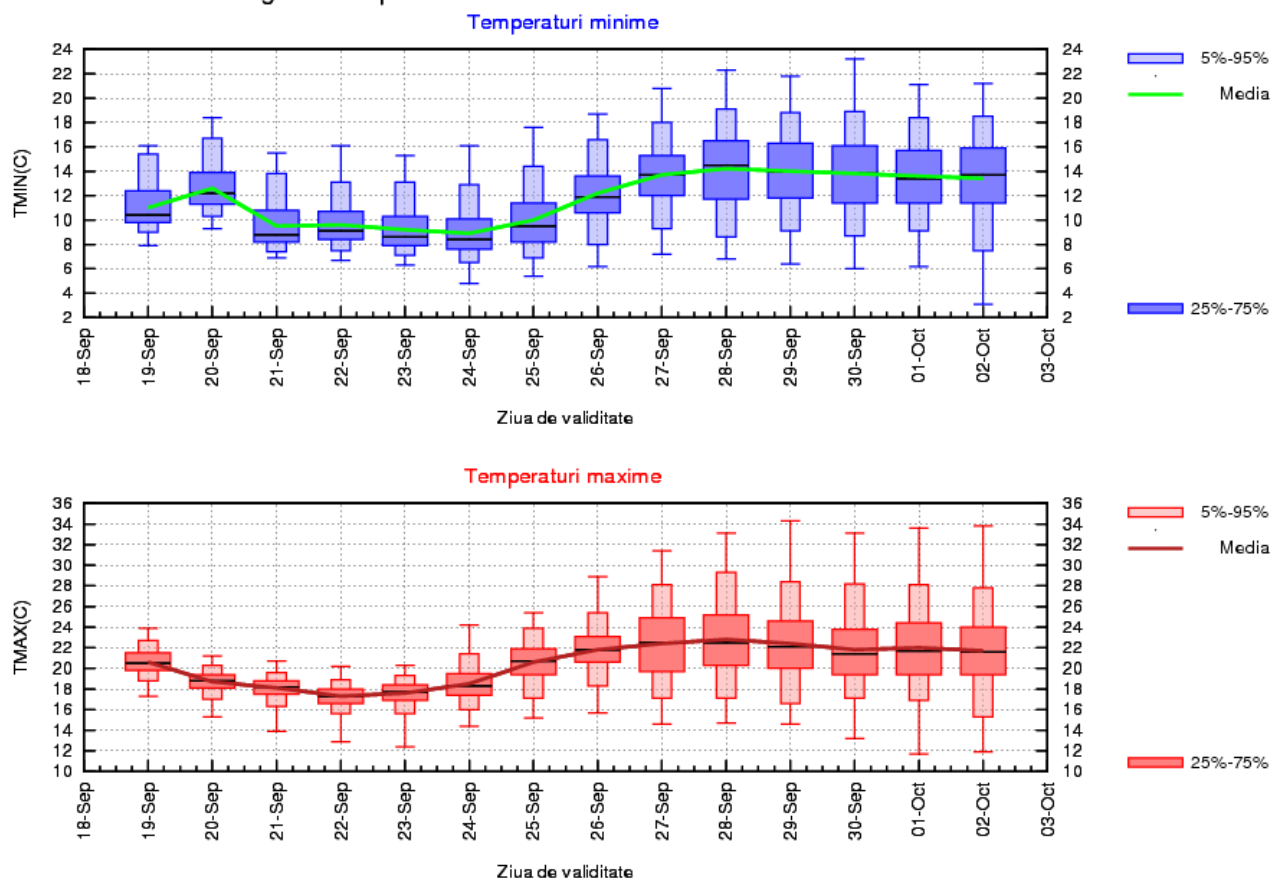

MUNTENIA

În prima săptămână de prognoză, media maximelor termice va avea variații între 17 și 22 grade, iar a minimelor între 6 și 9 grade și vor caracteriza o vreme mai rece decât în mod normal la această dată. În cea de-a doua săptămână, temperaturile vor fi mai ridicate, nu vor mai avea variații importante, media maximelor se va situa în jurul a 23...24 de grade, iar a minimelor va fi de 10...12 grade.

Probabilitatea de ploaie va fi mai ridicată între 19 și 23 septembrie, precum și după data de 27 septembrie.

MUNTENIA Prognoza temperaturilor extreme. Model MOS-ECMWF-EPS. Baza:20220918 00 UTC

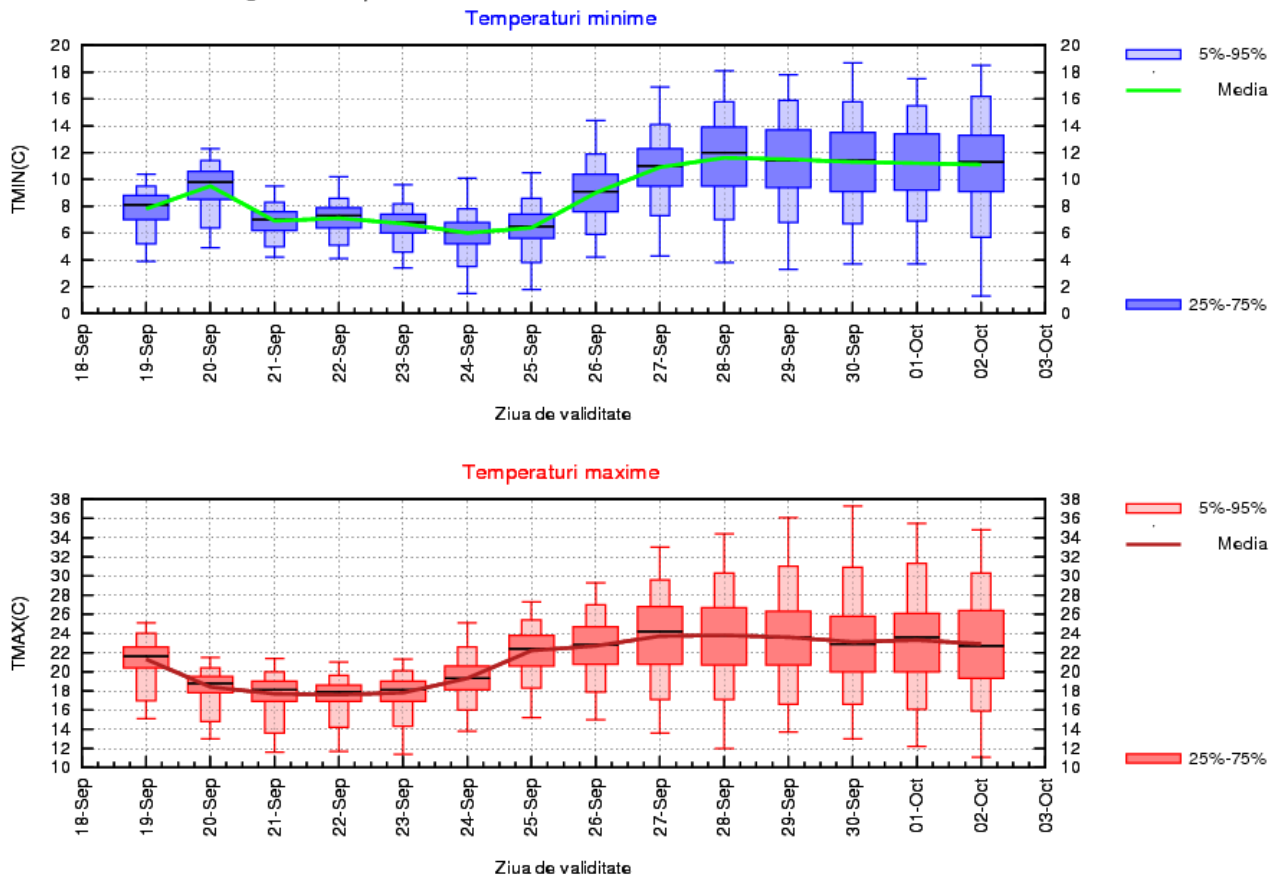

OLTENIA

Până în data de 24 septembrie, media temperaturilor se va menține sub cea specifică perioadei și se va situa între 16 și 21 grade a maximelor și între 6 și 8 grade a minimelor. În următoarele patru zile, maximele termice vor crește cu aproximativ 5 grade. Creșterea minimelor se va produce între 26 și 28 septembrie și va fi de 6 grade. În următorul interval regimul termic va fi relativ staționar.

Probabilitatea de ploaie va fi mai ridicată între 19 și 22 septembrie, precum și după data de 27 septembrie.

OLTENIA Prognoza temperaturilor extreme. Model MOS-ECMWF-EPS. Baza:20220918 00 UTC

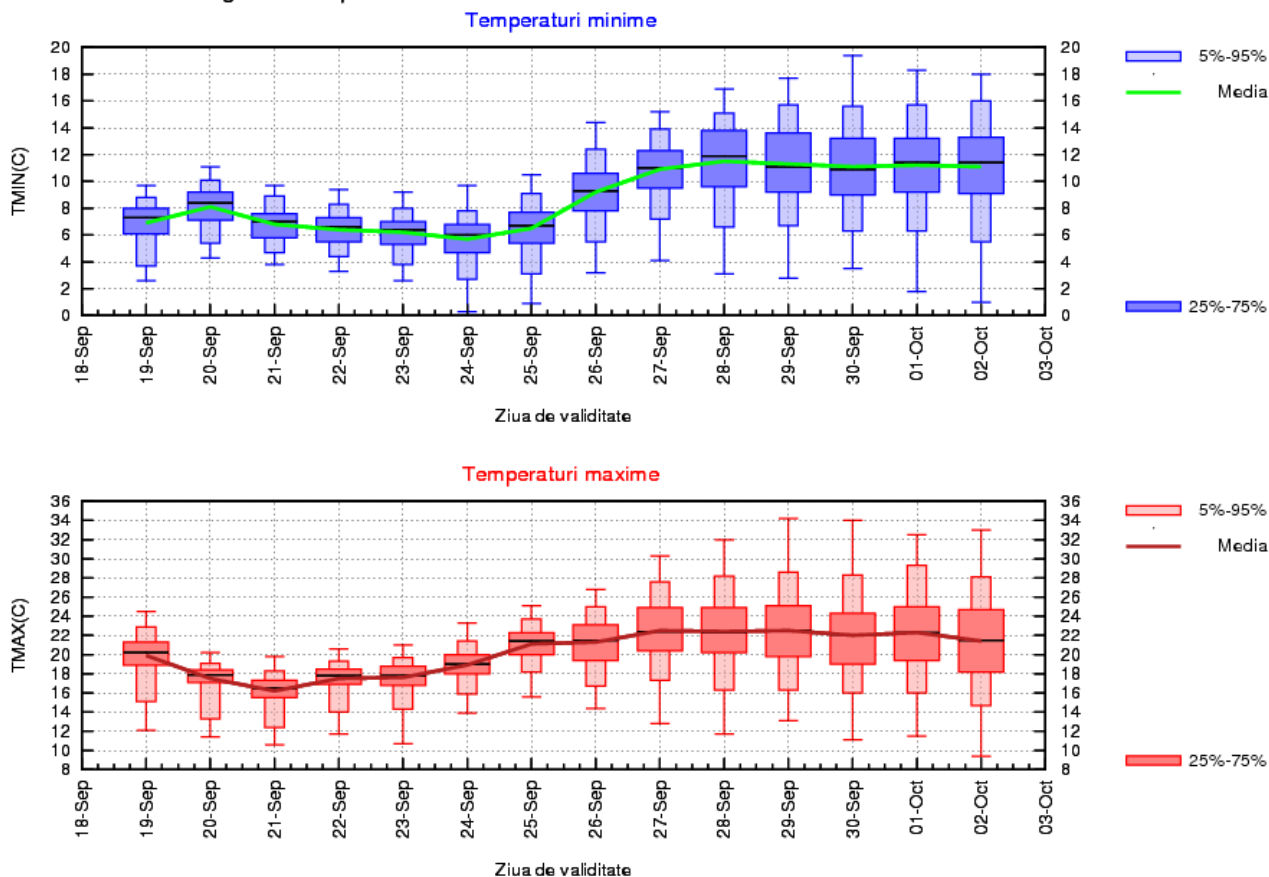

LA MUNTE

Vremea va fi mult mai rece decât în mod normal la această dată până în data de 24 septembrie; media maximelor termice va avea variații între 4 și 8 grade, iar a minimelor va coborî ușor sub pragul de îngheț. În următoarele două zile se va încălzi cu aproximativ 4...5 grade, apoi nu vor mai fi variații termice importante.

Temporar va ploua aproape zilnic, iar în prima săptămână, la altitudini în general de peste 1600 m, trecător, se vor semnala și precipitații sub formă de lapoviță și ninsoare.

MUNTE Prognoza temperaturilor extreme. Model MOS-ECMWF-EPS. Baza:20220918 00 UTC

