



MINISTERUL MEDIULUI,
APELOR ȘI PĂDURILOR



ADMINISTRAȚIA NAȚIONALĂ
DE METEOROLOGIE

ESTIMAREA EVOLUȚIEI VALORILOR TERMICE ȘI A PRECIPITAȚIILOR ÎN INTERVALUL 14 – 28 OCTOMBRIE 2024

Estimarea este realizată folosind produsele numerice ale Centrului European pentru prognoze pe medie durată (ECMWF) de la Reading, Anglia. Sunt prognozate temperaturile maxime și minime, mediate pentru fiecare regiune a țării și adaptate local cu modele statistice și sunt indicate perioadele cu probabilitatea cea mai ridicată de apariție a precipitațiilor.

BANAT

La începutul intervalului, media maximelor va crește ușor și se va situa, în data de 14 octombrie, în jurul a 20 de grade, apoi va scădea și va ajunge să atingă 15...16 grade, între 18 și 20 octombrie. Va urma o încălzire treptată, astfel că în 22 și 23 octombrie maximele termice vor ajunge să atingă în medie 19 grade, dar se va răci din nou începând cu data de 24 octombrie. Media minimelor termice va scădea de la 7 grade în prima zi, până la 4 grade în 17 octombrie. În următoarele două zile nu vor fi variații importante, apoi valorile termice diurne vor crește ușor, iar până la finalul intervalului de prognoză media minimelor va fi de 6...7 grade.

Condiții ca trecător să plouă slab vor fi în cea de a doua săptămână.

BANAT Prognoza temperaturilor extreme. Model MOS-ECMWF-EPS. Baza:20241013 00 UTC

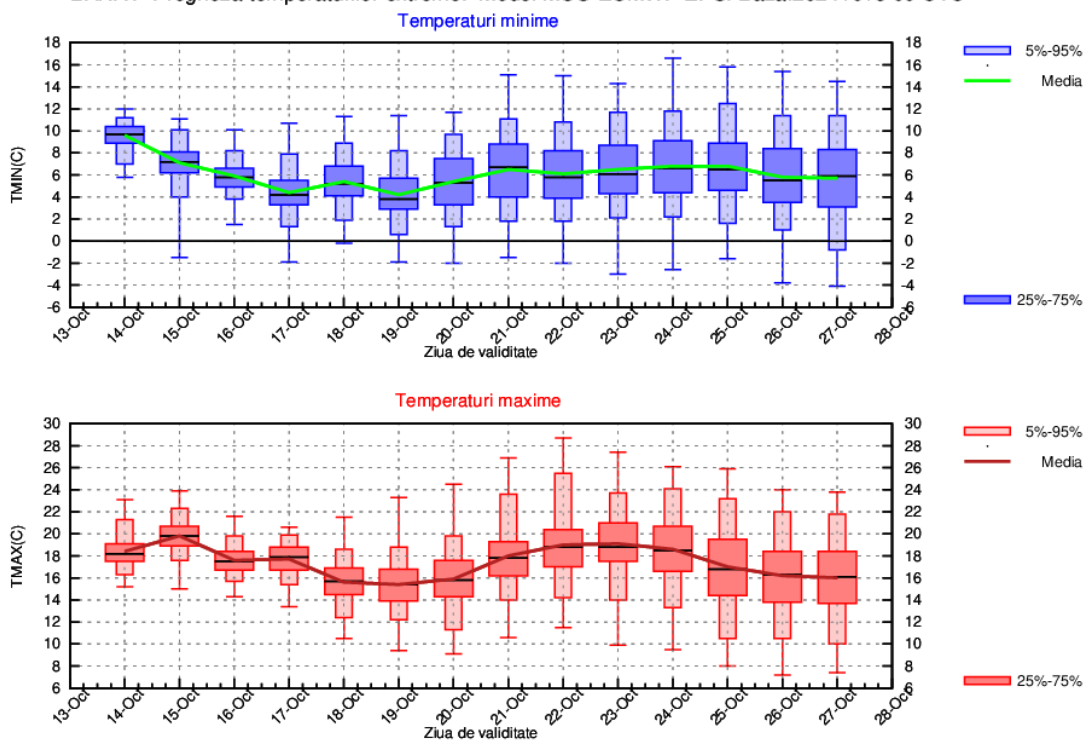

CRISANA

În prima săptămână media maximelor termice nu va avea variații importante și va atinge 16...17 grade, dar minimele vor scădea, de la o medie de 7 grade în prima dimineață, până la 2..3 grade între 17 și 19 octombrie. În prima jumătate a celei de a doua săptămâni se va resimți o încălzire, astfel că media maximelor va urca până spre 19 grade, iar a minimele până în jurul a 6 grade, apoi se va răcori treptat.

Condiții de ploaie slabă vor fi în primele două zile de prognoză și din nou după data de 22 octombrie.

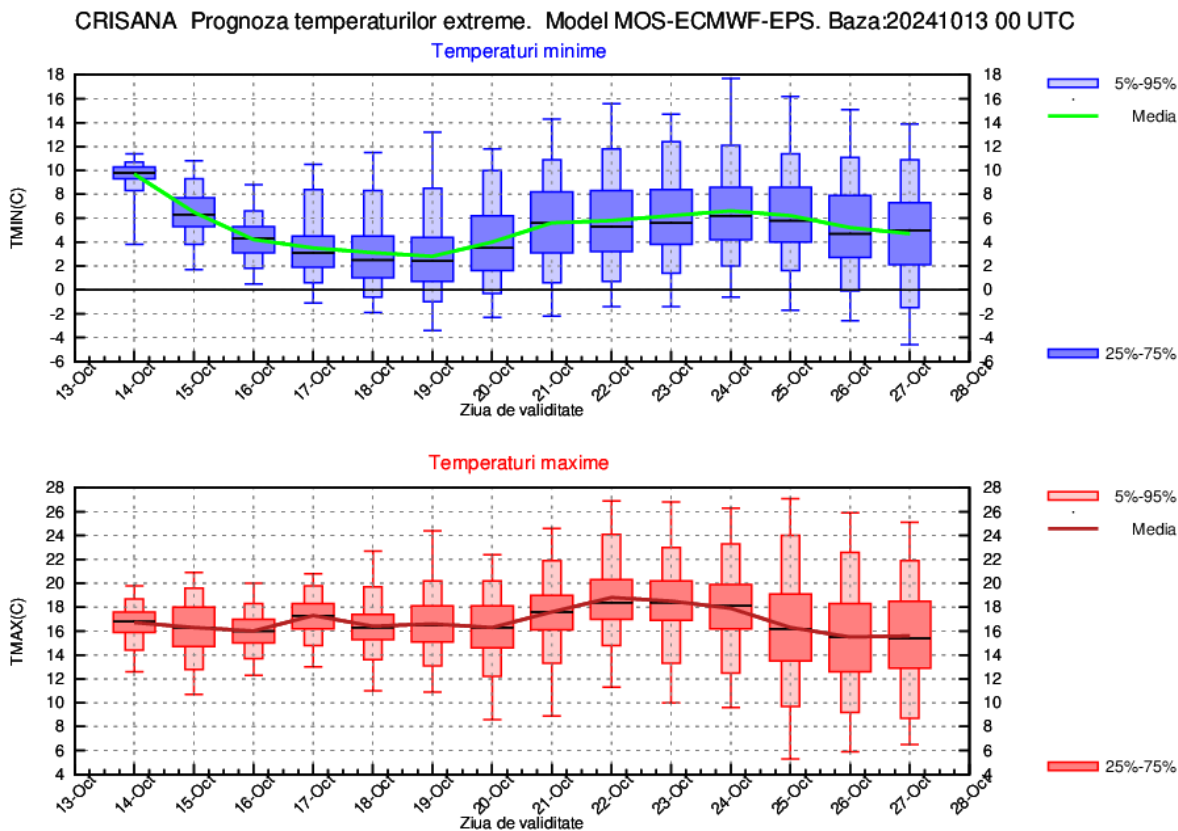

TRANSILVANIA

Până în data de 19 octombrie vremea se va răci ușor și treptat; media maximelor va ajunge la 13 grade, iar a minimelor în jurul pragului de îngheț. În următoarele 3 zile se va încălzi cu aproximativ 4 grade, apoi media maximelor va avea variații între 13 și 18 grade, iar a minimelor între 1 și 6 grade.

Condiții de ploaie slabă vor fi în primele două zile și după data de 22 octombrie.

TRANSILVANIA Prognoza temperaturilor extreme. Model MOS-ECMWF-EPS. Baza:20241013 00 UTC

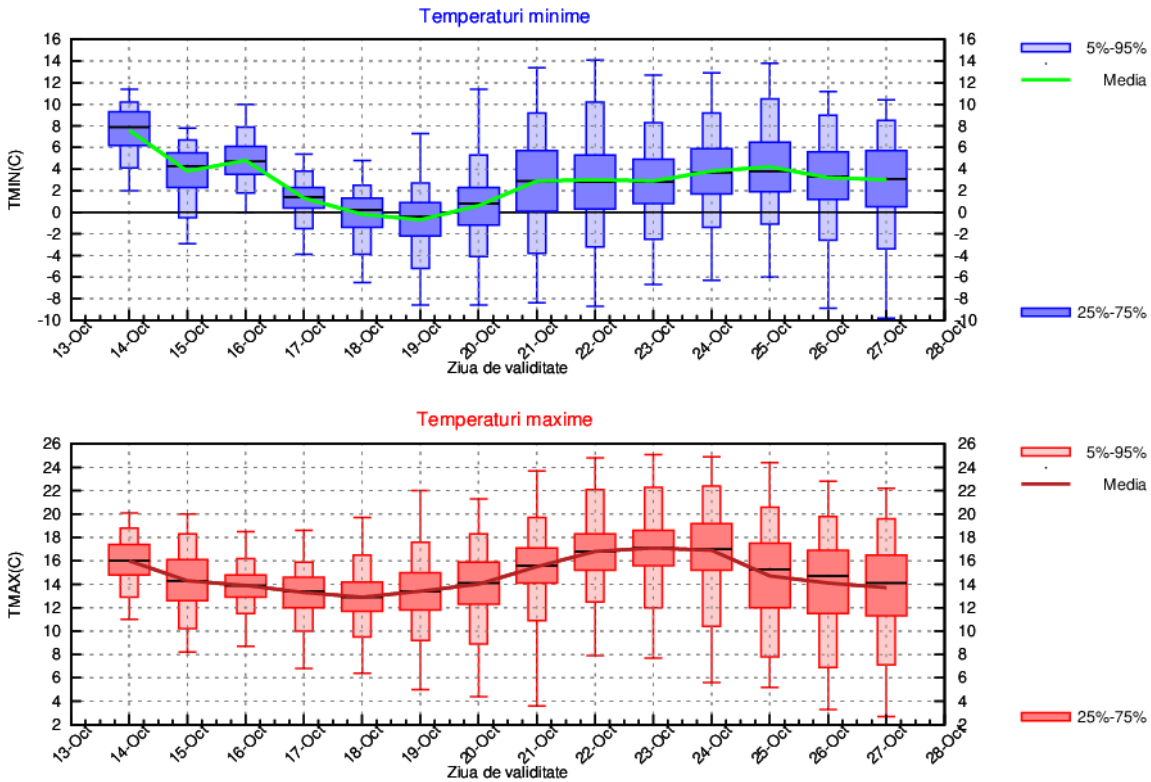

MARAMUREȘ

Tendința maximelor termice va fi în general de creștere, până în jurul datei de 23 octombrie, când media lor va ajunge să se situeze în jurul valorii de 17 grade, apoi va scădea, astfel că în ultimele zile va fi de 13...15 grade. Minimele termice vor fi în scădere, de la 5 grade în prima dimineață, până la 0 grade spre finalul primei săptămâni. În intervalul următor temperaturile minime vor fi, în medie, de 3...5 grade.

Condiții de ploaie slabă vor fi în primele două zile și după data de 22 octombrie.

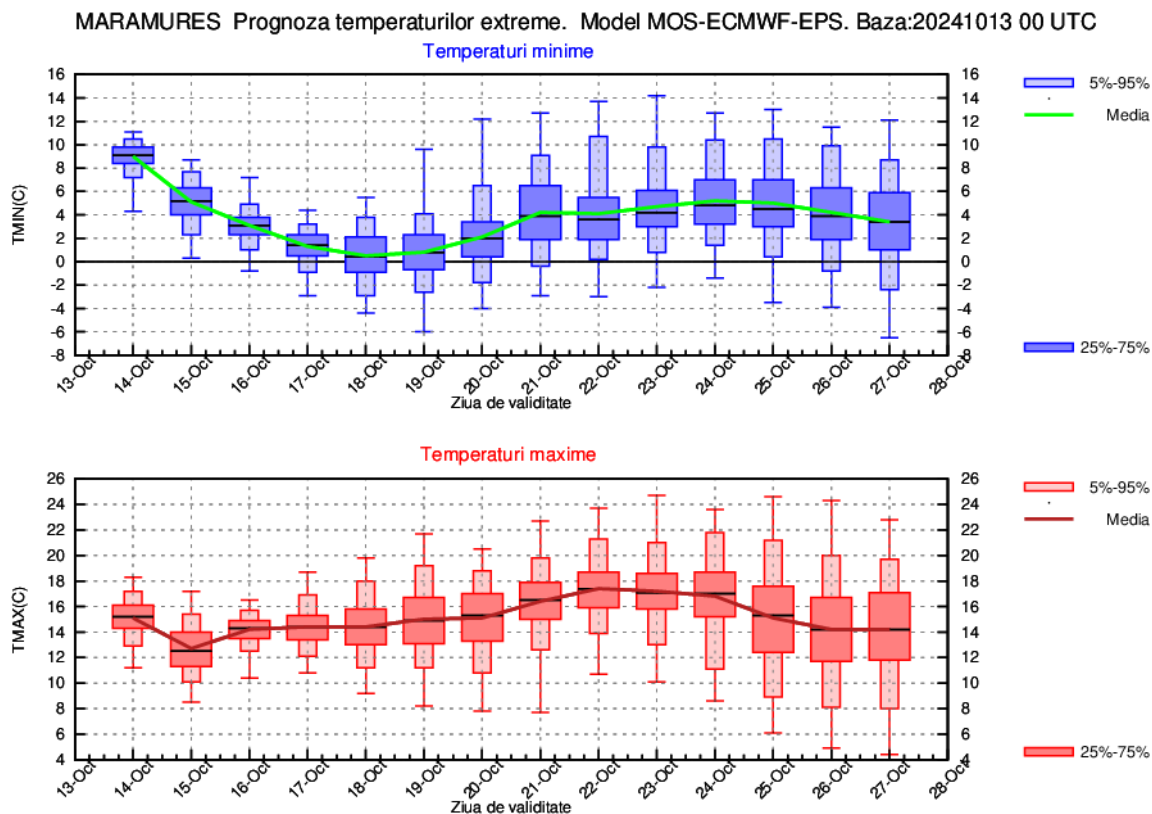

MOLDOVA

Până în 18 octombrie, tendința va fi de răcire, astfel că de la o medie a temperaturilor maxime de 18 grade în prima zi, se va ajunge la o vreme rece, cu valori termice diurne în general de 10...12 grade. Începând cu 19 octombrie, vremea se va încălzi ușor și treptat, astfel că în perioada 22 – 24 octombrie, mediile maximelor vor fi de 15...17 grade, urmând ca până la finalul intervalului să scadă din nou până spre 12 grade. Și nopțile vor deveni mai reci în perioada 18 – 21 octombrie, când vor fi minime de 0...2 grade în cea mai mare parte a regiunii, apoi media acestora va urca ușor, la 4...6 grade.

Ploi slabe și izolate sunt prognozate în zilele de 16 și 17 octombrie. Pentru restul intervalului, prezenta estimare indică condiții reduse pentru ploi.

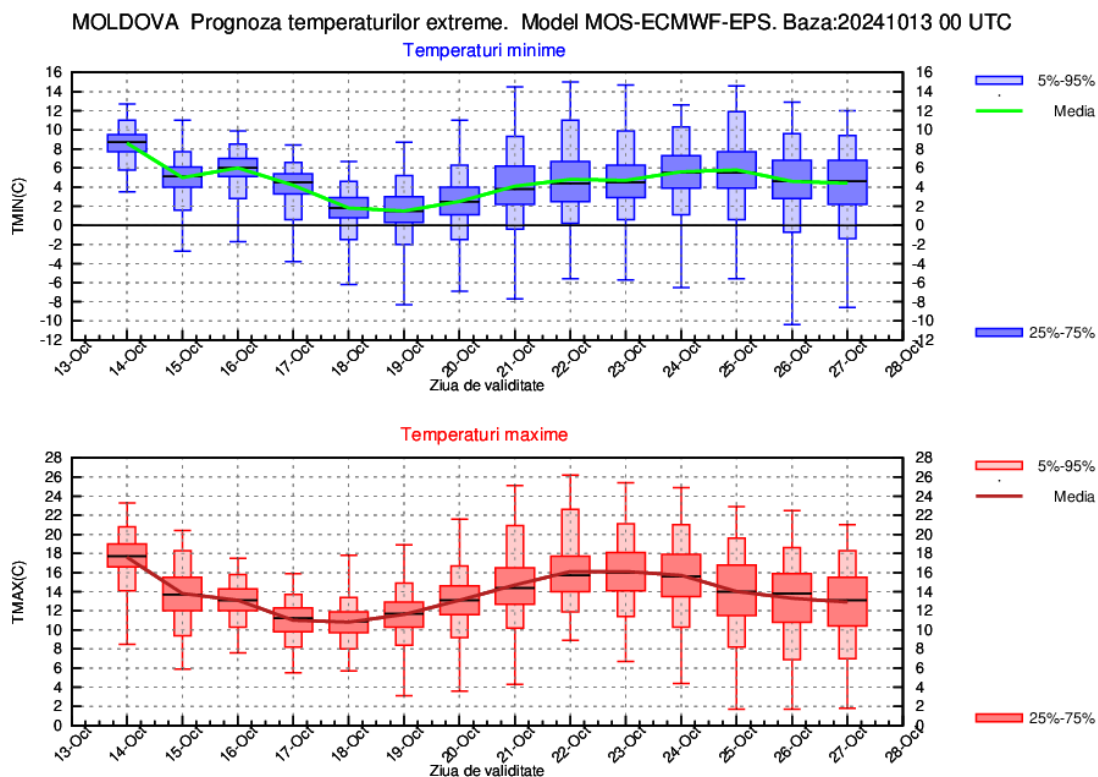

DOBROGEA

Până în jurul datei de 18 octombrie, valorile termice diurne vor fi în scădere, de la o medie regională a acestora de 21 de grade, până spre 12 grade. După această dată va urma o creștere ușoară a temperaturilor maxime, astfel că, până la finalul intervalului, prezenta estimare indică valori în jurul a 17 grade. Valorile termice nocturne vor fi în scădere de la o medie de 11 grade până spre 4 grade în data de 19 octombrie, apoi vor crește ușor și se vor situa în jurul a 8 grade până la finalul intervalului.

Ploi slabe și izolate sunt prognozate în data de 16 octombrie, iar în rest probabilitatea de ploaie va fi redusă, cu excepția perioade 21 – 22 octombrie.

DOBROGEA Prognoza temperaturilor extreme. Model MOS-ECMWF-EPS. Baza:20241013 00 UTC

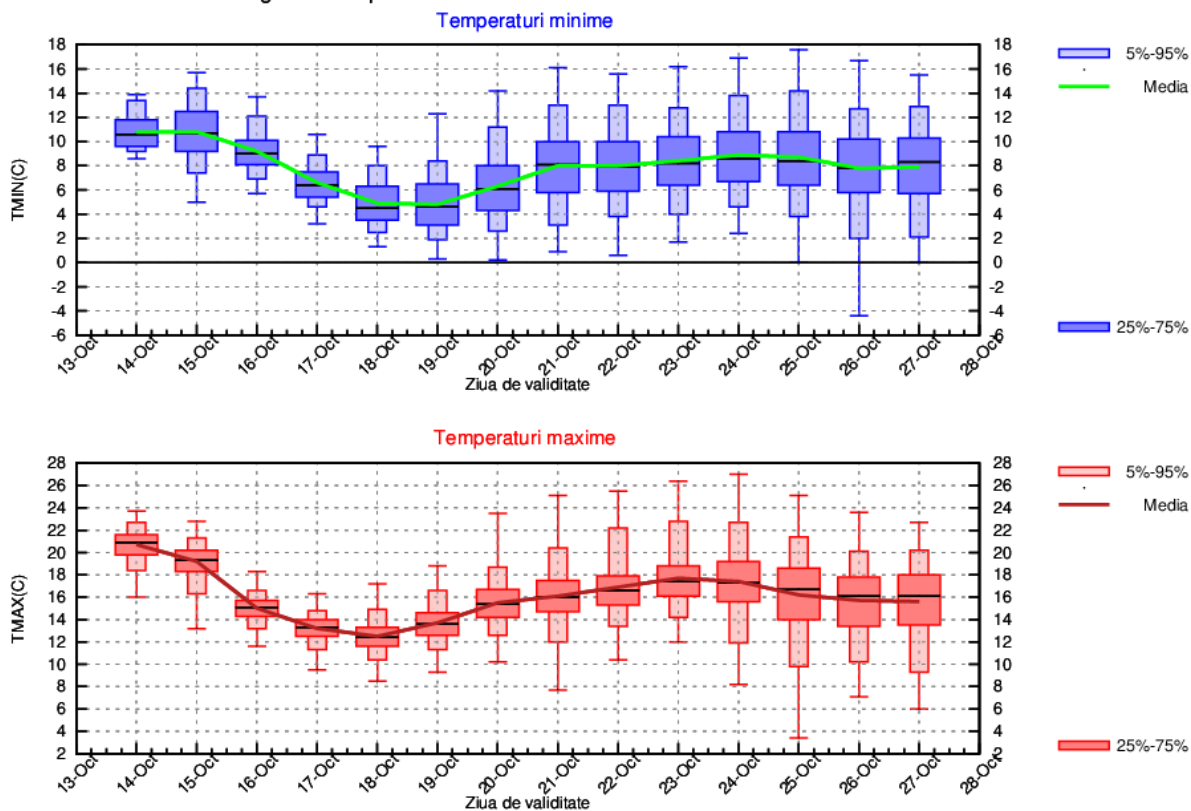

MUNTENIA

Până în 18 octombrie, valorile termice diurne vor fi în scădere, de la o medie de 22 grade, până spre 12...13 grade. După această dată, tendința va fi de creștere treptată, astfel că din 19 și până în 24 octombrie, media temperaturilor maxime va fi de 16...18 grade. Evoluția temperaturilor minime va fi asemănătoare, astfel de la o medie a acestora de 7 grade în prima noapte, se va ajunge la valori în jurul a 2 grade în 19 octombrie, iar ulterior vor reveni la valori medii în jurul a 6 grade.

Ploi slabe și izolate sunt prognozate în data de 16 octombrie, dar probabilitatea pentru apariția acestora va fi în creștere și în perioada 21 – 22 octombrie, precum și în 26 - 27 octombrie. Pentru restul intervalului, prezenta estimare, indică condiții reduse pentru ploi.

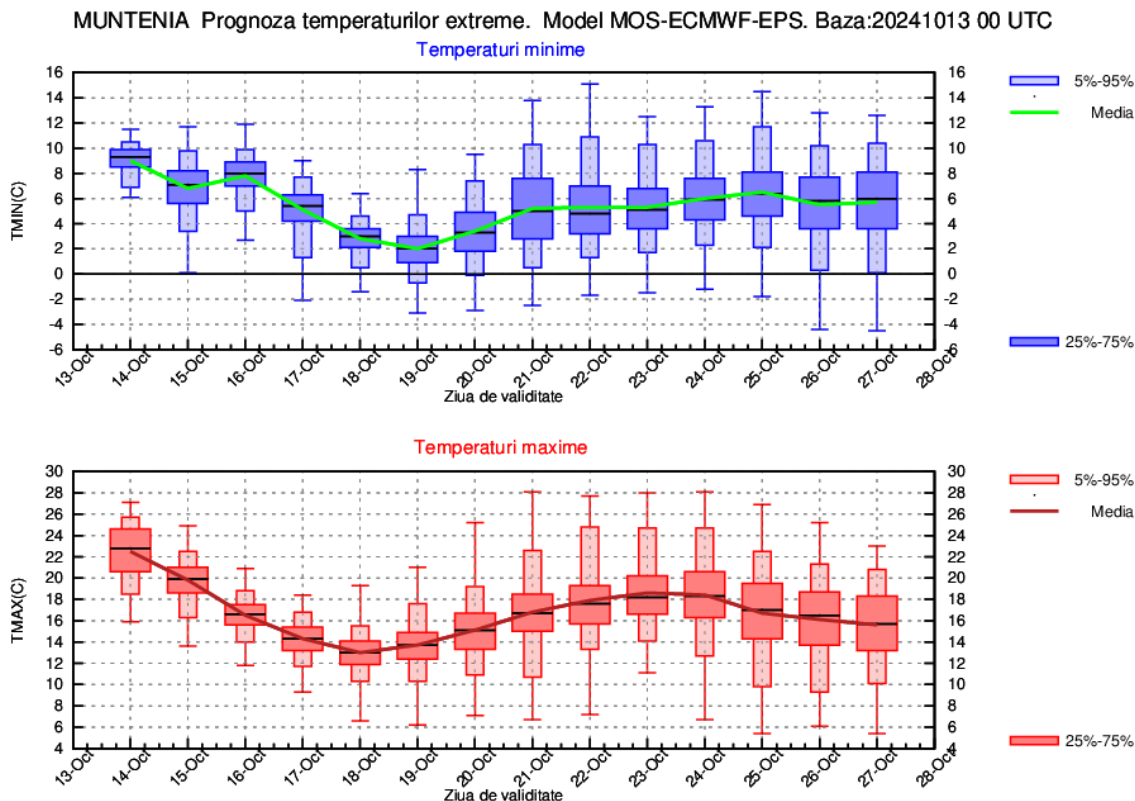

OLTENIA

În prima săptămână, media maximelor va fi în scădere, de la valori de 22 de grade la valori de 14 grade. După data de 20 octombrie, temperaturile maxime vor marca o creștere treptată, astfel că vor ajunge, în perioada 22 – 24 octombrie, la valori medii de 18 grade, urmând ca până la finalul intervalului să mai scadă ușor, până la 16 grade. Evoluția temperaturilor minime va fi asemănătoare, astfel că de la o medie a acestora de 6 grade în prima noapte, se va ajunge la valori în jurul a 2 grade în perioada data de 19 octombrie, iar ulterior se va reveni la valori în jurul a 6 grade.

Probabilitatea de ploaie va fi mai ridicată în perioadele 20 – 22 octombrie și 25 – 27 octombrie.

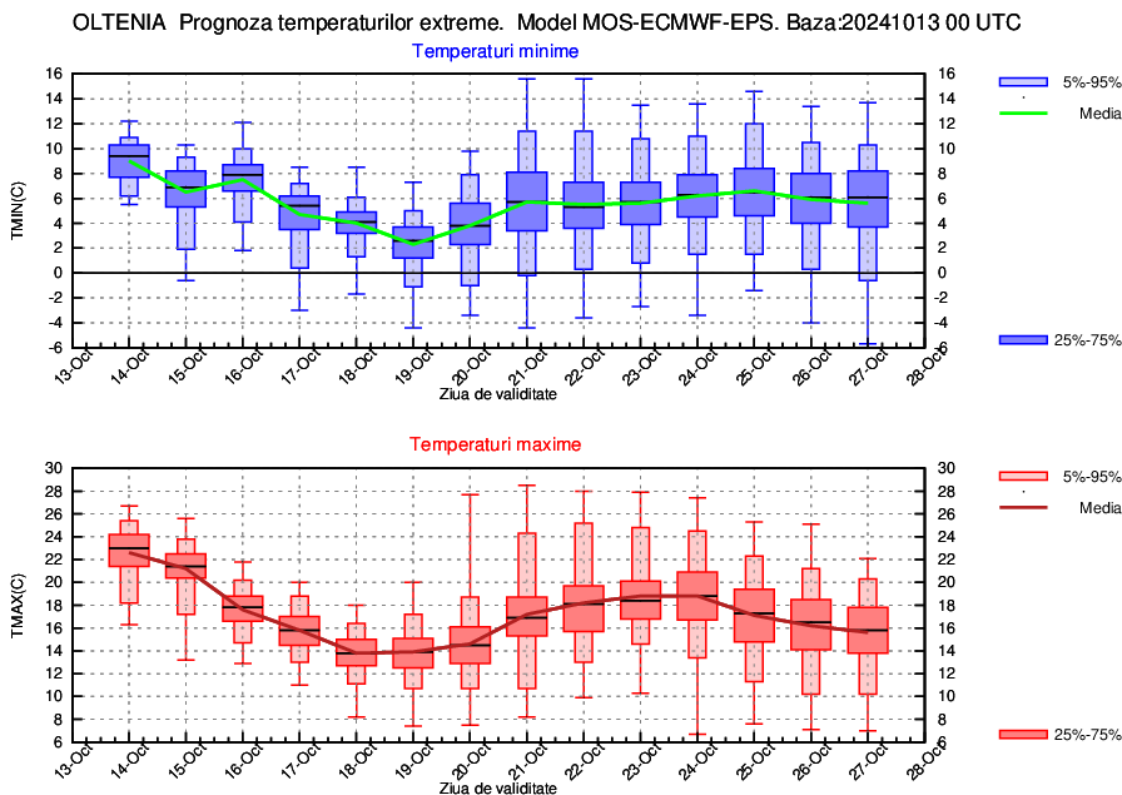

LA MUNTE

În prima săptămână, media temperaturilor maxime nu va avea variații prea mari și se va situa în jurul valorii de 7 grade. La începutul celei de-a doua săptămâni, temperaturile vor mai urca ușor, astfel că media maximelor va fi de 11...12 grade, urmând ca spre finalul intervalului să revină la valori de 7...8 grade. Minimele vor fi de 2 grade la începutul intervalului și vor coborî până în data de 19 octombrie, când vor ajunge la valori medii de -2 grade. După această dată, media minimelor va crește treptat și se va situa peste pragul de îngheț, dar nu va depăși 3 grade.

Probabilitatea de ploaie va fi mai ridicată în intervalele 15 – 17 octombrie, 20 - 22 octombrie și 25 – 27 octombrie.

MUNTE Prognoza temperaturilor extreme. Model MOS-ECMWF-EPS. Baza:20241013 00 UTC

